# 16 AWG

# GC008

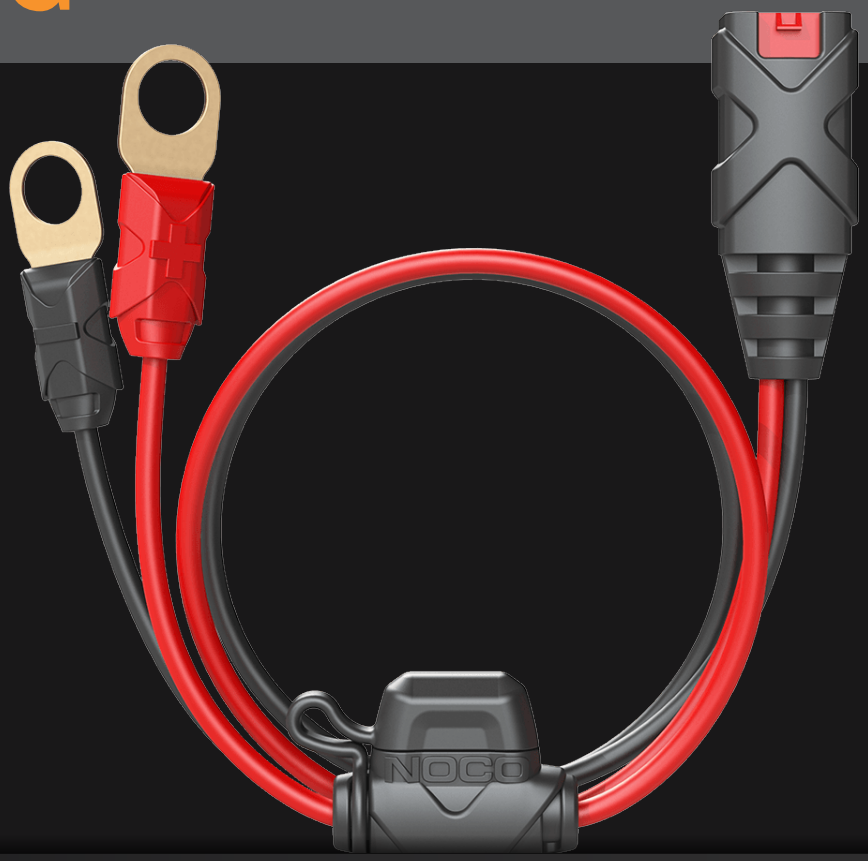


# CONNECTEZ-LES RAPIDEMENT. CONNECTEURS À ŒILLETS M10.

**CONÇU POUR**

**NOCO genius**

**CHARGEURS ET SUPPORTEURS DE BATTERIES.**

**COMPATIBLE AVEC TOUS LES NOUVEAUX GENIUS:**

| | | |
|---|---|---|
| GENIUS1 | GENIUS2 | GENIUS5 |
| GENIUS10 | GENIUS2X2 | GENIUS2X4 |

**+ ANCIENNE SÉRIE NOCO G:**

| | |
|---|---|
| G750 | G7200 |
| G1100 | G4 |
| G3500 | |

NOCO

30339 Diamond Parkway, #102
Glenwillow, OH 44139 | USA
1.800.456.6626

no.co

# CONÇU POUR GENIUS.

## CONCEPTION DE L'ŒILLET AMÉLIORÉE.

Les connecteurs à œillets M10 GC008 sont compatibles avec X-Connect sur les chargeurs Genius. Œillets de montage permanents sur les bornes de batterie pour créer un raccord pratique pour brancher rapidement votre chargeur de batterie NOCO Genius pour la charge quotidienne ou la maintenance de la batterie.

### PINCES DE FIXATION.
### RACCORD PERMANENT.

Laissez les pinces GC008 branchées sur les bornes de la batterie et déplacez facilement les chargeurs Genius entre les batteries.

### MICRO-FUSIBLE À LAMES 20 A.

Protection de fusible 20 A intégrée pour une sécurité accrue. Le fusible 20 A apporte une protection similaire tout en étant 45% plus petit que le précédent fusible 10 A de NOCO.

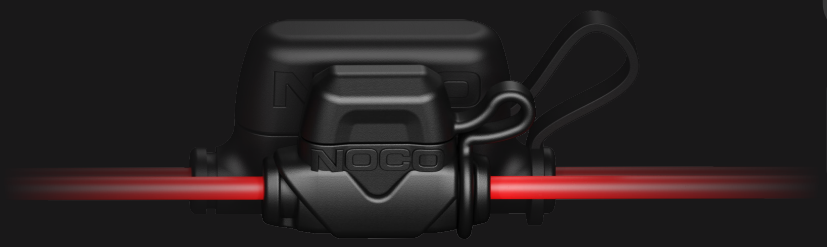

### MEILLEURE CONDUCTIVITÉ.

Nouveaux œillets plaqués cuivre.

### ŒILLETS M10

Diamètre de 10 mm.

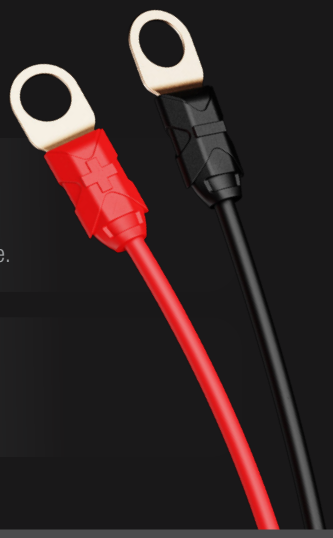

## CONTENU DE LA BOÎTE

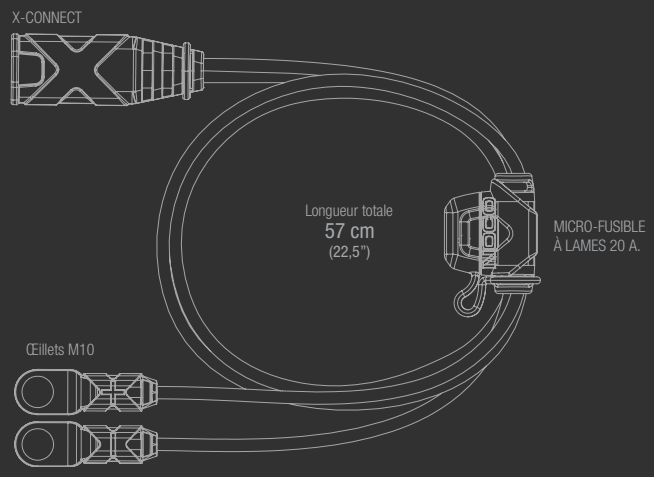


## CARACTÉRISTIQUES TECHNIQUES

| | |
|---|---|
| **TAILLE DU FIL:** | 16 AWG |
| **ENTRÉE:** | X-Connect femelle |
| **FUSIBLE:** | Micro fusible à lame 20 A |
| **LONGUEUR DU CÂBLE:** | 53 cm (21") |
| **POIDS:** | 0,08 kg (0,18 lbs) |
| **VOLUMÉTRIE:** | **Emballage grand public:**<br>Dimensions: 8,1 x 4,1 x 13 cm<br>Poids: 0,10 kg<br>UPC: 0-46221-10070-9<br>**Carton intérieur:**<br>Dimensions: 13,7 x 4,8 x 9,4 cm<br>Poids: 0,11 kg<br>**Carton d'expédition:**<br>Dimensions: 15,5 x 14,5 x 19,6 cm<br>Poids: 0,80 kg<br>Quantité: 6<br>UCC: 20046221100703<br>**Unités par palette:**<br>1 260 unités |

NOCO
30339 Diamond Parkway, #102
Glenwillow, OH 44139 | USA
1.800.456.6626
no.co